

みたか教師力養成講座 **春期**

東京都教員採用試験を受験する方を応援します！

高い学力と低い不登校率で知られる三鷹市の

“**コミュニティ・スクールを基盤**とした小・中一貫教育”の現場でホンモノの教師力が身につく！

充実の論文・面接対策！

教育委員会の全面バックアップで**現役の授業の達人**や**校長・副校長**等による親身の丁寧な指導



2つのコース

① 実践コース (春期) 全14回

教員免許取得中・取得済みの
大学3年生以上を対象

② 基礎コース (春期) 全7回

教職に興味のある大学1・2年
生を対象

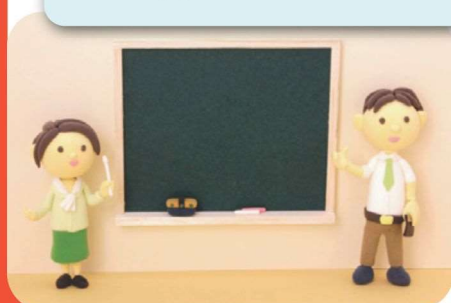

期間

平成31年 **4月20日(土)～8月31日(土)**
土曜日開催 (通し受講のみ) ※ 特別教育実習は、9月27日(金)まで

申し込み

願書提出締切 **3月26日(火) 午後9時必着**

※詳細は要項をご確認ください

お申し込み・お問い合わせは…

NPO法人
三鷹ネットワーク大学推進機構

〒181-0013 三鷹市下連雀3-24-3 三鷹駅前協同ビル3階

TEL 0422-40-0313

平成31年
1月22日(火)
申込開始！！

本講座の特色

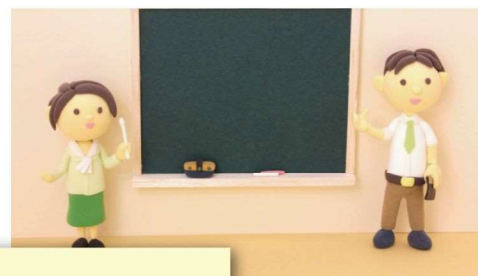

○ 講座内容、論文・面接対策が充実

教師としての課題解決力を身に付けるための講座を展開すると同時に、「東京都教員採用試験」の傾向と対策をした講座を行います。

論文・面接対策は、少人数のグループで、指導を行います。

○ 「特別教育実習」(三鷹市立小・中学校) が受けられます

理論に加えて、特別教育実習として、週 2 回程度、三鷹市立小・中学校の教育現場で実習を通して教師としての実践力を身につけていきます。

受講生の大学等での授業等のない時間を基に、条件や希望などについて特別教育実習校と調整の上、実習を行います。

○ 現役の大学教員、現役の教員等が講師を担当します

講師は、三鷹市立小・中学校で、実際に教育に携わっている現役の校長・副校長、その他、教育実践に優れている先生方や、教育委員会で教員の研修にあたっているスタッフ等です。さらに、大学教授の特別講義もあります。

講座修了者のコメント



竹内 悠人 (たけうち ひさと) さん

現職：三鷹市立第七小学校 (非常勤)

2016 年度春期、2018 年度春期講座受講

2018 年度 採用試験合格

ボランティアをしていた三鷹市内の小学校の校長先生の薦めで、教師力養成講座に申込み、受講しました。講座では、年齢や経験値が異なる色々な人たちと切磋琢磨することができ、現役の校長先生の丁寧な論文指導や、面接への細やかな助言は教員採用試験受験に向けてとても心強いものでした。また、授業の達人の講座では、大ベテランの先生の教え方に感動し、試験に向けて力をつけることができました。

受講者へのメッセージ

教師になりたいという同じ志を持った人たちが集まっているので、ぜひチャレンジしてください。熱い仲間が待っています。



後藤 民子 (ごとう たみこ) さん

現職：看護師

2017 年度秋期、2018 年度春期、秋期講座受講

2018 年度 採用試験合格

通信教育部で教員免許取得に励んでいましたが、教師として実際に授業をすること等には不安がありました。そんな時、大学の掲示板で教師力養成講座の案内に出会い、すぐに申し込みました。事務連絡や特別教育実習を受ける際も担当の先生方が丁寧に関わってくださいましたし、今求められている教育や、実際に展開されている教育について専門的にわかりやすく、詳しく知ることができました。教員採用試験の準備にも大いに役立ちました。

受講者へのメッセージ

教員として実践力を身につけたい方、教員採用試験に合格したい方にはおすすめです。確かな学びがそこにはあります。

講座概要

第1次選考 書類・小論文選考

第2次選考 面接・適正検査（4月9日・10日17時以降を予定）

講座実施期間 平成31年4月20日（土）～8月31日（土）土曜日開催
※但し、8月13日のみ火曜日開催



① 実践コース（春期）

実践的な指導力や柔軟な対応力をもった熱意ある教員を育成することを目的とし、教員になってから役立つ課題解決のための考え方を鍛える講座を展開します。

（小学校教諭養成コースまたは中学校教諭養成コースを選択）

対象	定員	回数	受講料
○ 平成32年度末までに東京都の公立小・中学校の教員免許取得中の大学3年生以上の方。	20名	全14回	一般 12,000円 ※1) 10,000円
○ 教員免許状を取得済みで教員を志望する方。			

② 基礎コース（春期）

小・中学校の教員としての心構えや仕事の内容を、三鷹の教育に実際に携わる人から学びます。

対象	定員	回数	受講料
○ 教職に興味のある大学1・2年生。	10名	全7回 ※3)	一般 8,000円 ※1) 6,000円 ※2) オプション1講座 1,000円

※1) 三鷹市在住、または三鷹ネットワーク大学推進機構の会員である大学に在籍する学生は割引があります。

※2) ②の基礎コース受講者は、オプションで、実践コース受講も可能です。
オプションは、開講前でも開講後でも、お申し込みできます。

※3) 基礎コースは、実践コース全14回のうち、7回を共通で受講します。

※4) ①②とも、終了している講座は、DVDでの受講が可能です。（一部講座を除く）

平成31年度 みたか教師力養成講座（春期）カリキュラム

実践コース	日時		講義内容 ※色枠 → 基礎コース（共通）	基礎コース
第1回	4月20日	9:30～10:50	開講式・特別講義	第1回
		11:00～12:20	三鷹市の教育施策、小・中一貫カリキュラムを通じた学びについて、オリエンテーション（特別教育実習・論作文）	
第2回	4月27日	9:30～10:20	教育課題・論考法Ⅰ（論作文の基本構想）	
		10:30～12:20	教育課題・ゼミⅠ（論作文の基本構想）	
第3回	5月11日	9:30～10:30	学習指導要領と教育課題	第2回
		10:40～12:30	教育課題・ゼミⅡ（論作文指導）	
第4回	5月18日	9:30～10:30	単元指導計画作成のポイント	第3回
		10:40～12:20	授業の達人が語る「主体的・対話的で深い学びを目指す授業」	
第5回	5月25日	9:30～10:30	授業の達人が語る「模擬授業と教師の魅力Ⅰ」（道徳）	第4回
		10:40～12:30	教育課題・ゼミⅢ（論作文指導）	
第6回	6月8日	9:30～10:30	生徒指導について	第5回
		10:40～12:30	教育課題・ゼミⅣ（論作文指導）	
第7回	6月15日	9:30～10:30	授業の達人が語る「模擬授業と教師の魅力Ⅱ」（ICT活用の授業）	第6回
		10:40～12:30	東京都教員採用試験『教職教養』傾向と対策	
第8回	6月22日	9:30～10:50	若手教員が語る教師の魅力	
		11:00～12:20	教育課題・ゼミⅤ（論作文指導）	
第9回	6月29日	9:30～10:50	特別座談会「合格者に学ぶ」	
		11:00～12:20	東京都の教育課題（第1次選考への心構え）	
第10回	7月13日	9:30～12:20	教育課題・思考法Ⅰ（模擬面接）	
第11回	7月20日	9:30～12:20	教育課題・思考法Ⅱ（模擬面接）	
第12回	7月27日	9:30～12:20	教育課題・ディスカッション（集団面接）	
第13回	8月13日	9:30～12:20	教育課題・思考法Ⅲ（1次合格者模擬面接）	
第14回	8月31日	9:30～10:50	講演「これからの新しい教育の方向」	
		11:00～12:20	閉講式	第7回

※ 特別教育実習は、5月13日（月）～9月27日（金）

講座開講までのスケジュール

願書配布開始

1月22日(火)

募集要項、申込用紙は、ネットワーク大学ホームページからもダウンロードできます。
<http://www.mitaka-univ.org/>

申込み受付開始

1月22日(火)～

募集要項の「出願手続き」に従い、申込書、小論文(コースによってテーマが異なります。)を提出してください。

願書提出締切

3月26日(火)

第1次選考(書類・小論文)

3月27日(水)～4月1日(月)

第1次選考結果の通知発送

4月2日(火)

第2次選考(面接・適正検査)

4月9日(火)・4月10日(水)
17時以降(予定)

第2次選考結果送付

4月12日(金)

受講手続き、開講式

4月20日(土)

講座の内容に関する問い合わせ

三鷹市教育委員会指導課

TEL 0422-45-1151

願書提出先・願書に関する問い合わせ

NPO法人 三鷹ネットワーク大学推進機構

郵送先 〒181-0013
三鷹市下連雀 3-24-3 三鷹駅前協同ビル 3階

TEL 0422-40-0313

みたか教師力養成講座 **基礎コース（春期）** 受講生募集要項

（平成31年4月～8月開催）

1 目的

本講座は、三鷹市教育委員会と三鷹ネットワーク大学推進機構が連携し、教職に興味のある学生を対象に、教員の仕事や自己の適性などを三鷹の教育に実際に携わる学校管理職や教員等から学ぶことで、将来的に、熱意ある三鷹市にふさわしい教員を、学生等の段階から養成することを目的として開設するものです。

2 対象・募集人員

大学1・2年生の、教職に興味のある学生
合計10人程度

3 出願資格

次の(1)から(2)までのいずれの資格要件も満たす者

- (1) 教職に興味のある大学1年生及び2年生
- (2) 地方公務員法第16条（欠格条項）及び学校教育法第9条（欠格事由）に該当しない者

4 出願手続

(1) 提出書類

ア 申込書（様式1）

イ 小論文

（タイトル「私が憧れる教師像」原稿用紙800字程度。手書きで書くこと。）

ウ 返信用封筒 ※定形封筒82円切手貼付、住所氏名記載のこと

エ 三鷹ネットワーク大学受講者登録用紙

（すでに受講者登録を済まされている方は必要ありません。インターネットでも登録できます。）

(2) 提出方法及び出願受付期間等

郵送又は持参で、三鷹ネットワーク大学事務局に提出してください。

ア 郵送の場合 平成31年3月26日(火)必着 ※郵送先は次頁参照

イ 持参の場合 出願受付期間：平成31年1月22日(火)～3月26日(火)

受付時間：火曜日～土曜日 午前9時30分～午後9時

日曜日 午前9時30分～午後5時

（月曜日・祝日 休館）

5 受講者の選考

(1) 受講者の選考

三鷹市教育委員会事務局が、次のとおり選考を行います。

ア 第1次選考：書類及び小論文審査

イ 第2次選考：4月9日（火）、4月10日（水）の17時以降

※第2次選考の日程につきましては、あくまでも予定となります。

（面接者：三鷹市教育委員会の指導課長、担当課長、統括指導主事、指導主事等）

第1次選考合格者を対象とした面接による選考及び適性検査

（詳細は、第1次選考合格者に通知します）

(2) 受講者の決定結果

ア 第1次選考結果 出願者全員に、4月2日（火）に通知を発送予定。

イ 第2次選考結果 第1次選考合格者全員に、4月12日（金）に通知を発送予定。

(3) 補欠受講者

受講者決定時において、補欠受講者を発表することがあります。受講決定者の中から、辞退者が出た場合は、補欠の順位に従って、受講決定者として通知します。

6 受講手続

受講決定者は、次のものを持参の上、講座開始日までに三鷹ネットワーク大学の受付窓口で受講手続きを行ってください。

(1) 受講料を納入したことが分かる証明

※日曜・休日でもゆうちょATMでお振込みいただけます。

※受講料はなるべく前日までにお支払いください

（振込みが間に合わない場合は、講座開始日に受講料をご持参ください。）

(2) 受講決定のお知らせ

7 講座開始日

平成31年4月20日（土）午前9時30分（集合午前9時15分）

8 受講期間等

講義・演習：平成31年4月20日、5月11・18日・25日、6月8・15日、8月31日の土曜日、全7回・通し受講のみ。（ただし、4月20日、5月18日、8月31日は午前9時30分～12時20分、5月11・25日、6月8・15日は午前9時30分～10時30分。）

※詳細は「H31年度みたか教師力養成講座（春期）カリキュラム」参照
特別教育実習 ※詳細については別紙1参照

9 受講料

受講料は次のとおりです。なお、交通費等は各自の負担となります。

(1) 三鷹市在住者又は三鷹ネットワーク大学推進機構に参加している大学（別紙2参照）に在籍する学生 6,000円

(2) その他 8,000円

(3) 実践コースのオプション受講料 1講座 1,000円

10 申し込み・問い合わせ先

●NPO法人三鷹ネットワーク大学推進機構 電話 0422(40)0313

〒181-0013 三鷹市下連雀3-24-3 三鷹駅前協同ビル3階

●三鷹市教育委員会事務局教育部指導課 電話 0422(45)1151 内線 3246

みたか教師力養成講座 **実践コース（春期）** 受講生募集要項

（平成31年4月～8月開催）

1 目的

本講座は、三鷹市教育委員会と三鷹ネットワーク大学推進機構が連携し、実践的指導力や柔軟な対応力等をもった熱意ある三鷹市にふさわしい教員を、学生等の段階から養成することを目的として開設するものです。

2 対象・募集人員

平成32年度に東京都の公立小・中学校の教員になることを志望する者
合計20人程度 ※大学院生・社会人の方も受講可

3 出願資格

次の(1)から(3)までのいずれの資格要件も満たす者

(1) 昭和55年4月2日以降に出生した者。

なお、この条件に限らず、個別の事情がある場合にはご相談ください。

(2) 次のア又はイに該当する者

ア 三鷹ネットワーク大学推進機構に参加している大学(大学院を含む。以下同じ。)
(別紙1参照)に在籍している3年生以上の者で、小学校教諭普通免許状か中学校教諭普通免許状の単位を取得中(教職課程を履修中で平成32年3月31日までに取得見込)の者

イ アに掲げる大学にかかわらず、すべての大学の在籍者又は卒業者であって、同免許状を平成32年3月に取得見込み又はすでに取得済みで、平成31年度に実施する東京都教員採用試験の受験予定者

(3) 地方公務員法第16条(欠格条項)及び学校教育法第9条(欠格事由)に該当しない者

4 出願手続

(1) 提出書類

ア 申込書(様式1)

イ 小論文

(タイトル「今、求められる教師像と私」原稿用紙800字程度。手書きで書くこと。)

ウ 返信用封筒 ※定形封筒82円切手貼付、住所氏名記載

エ 三鷹ネットワーク大学受講者登録用紙

(すでに受講者登録を済まされている方は必要ありません。インターネットでも登録できます。)

(2) 提出方法及び出願受付期間等

郵送又は持参で、三鷹ネットワーク大学事務局に提出してください。

ア 郵送の場合 平成31年3月26日(火)必着 ※郵送先は次頁参照

イ 持参の場合 出願受付期間：平成31年1月22日(火)～3月26日(火)

受付時間：火曜日～土曜日 午前9時30分～午後9時

日曜日 午前9時30分～午後5時

(月曜日・祝日 休館)

5 受講者の選考

(1) 受講者の選考

三鷹市教育委員会が、次のとおり選考を行います。

ア 第1次選考：書類及び小論文審査

イ 第2次選考：4月9日（火）、4月10日（水）の17時以降

第1次選考合格者を対象とした面接による選考及び適性検査

（面接者：三鷹市教育委員会の指導課長、担当課長、統括指導主事、指導主事等）

（詳細は、第1次選考合格者に通知します）

(2) 受講者の決定結果

ア 第1次選考結果 出願者全員に、4月2日（火）に通知を発送予定。

イ 第2次選考結果 第1次選考合格者全員に、4月12日に通知を発送予定。

(3) 補欠受講者

受講者決定時において、補欠受講者を発表することがあります。受講決定者の中から、辞退者が出た場合は、補欠の順位に従って、受講決定者として通知します。

6 受講手続

受講決定者は、次のものを持参の上、講座開始日までに三鷹ネットワーク大学の受付窓口で受講手続きを行ってください。

(1) 受講料を納入したことが分かる証明

※日曜・休日でもゆうちょATMでお振込みいただけます。

※受講料はなるべく前日までにお支払いください

（振込みが間に合わない場合は、講座開始日に受講料をご持参ください。）

(2) 受講決定のお知らせ

7 講座開始日

平成31年4月20日（土）午前9時30分（集合午前9時15分）

8 受講期間等

平成31年4月20日～平成31年8月31日（全14回・通し受講のみ）

講義・演習：5月4日、6月1日、7月6日、8月3・10・17・24日を除く毎週土曜日及び8月13日の火曜日（予定）、午前9時30分～12時20分（ただし、5月11日・25日、6月8・15日は午前9時30分～12時30分）

※詳細は「H31年度みたか教師力養成講座（春期）カリキュラム」参照

特別教育実習：毎週2単位時間以上

※特別教育実習については別紙1参照

9 受講料

受講料は次のとおりです。なお、交通費等は各自の負担となります。

(1) 三鷹市在住者又は三鷹ネットワーク大学推進機構に参加している大学（別紙2参照）に在籍する学生 10,000円

(2) その他 12,000円

10 申し込み・問い合わせ先

●NPO法人三鷹ネットワーク大学推進機構 電話 0422(40)0313

〒181-0013 三鷹市下連雀3-24-3 三鷹駅前協同ビル3階

●三鷹市教育委員会事務局教育部指導課 電話 0422(45)1151 内線 3246

三鷹市教育委員会・三鷹ネットワーク大学推進機構共同企画講座
「教育・子育て研究所コース」

みたか教師力養成講座の特別教育実習について

1 目的

特別教育実習は、みたか教師力養成講座の受講生（以下「受講生」という。）に対し、三鷹市立小・中学校において、おおむね6か月を単位として授業等の実習や教育活動の補助等を行う機会を設け、実践的指導力や柔軟な対応力を培うことを目的として実施する。

2 特別教育実習校

特別教育実習校は、受講生の大学等での授業等のスケジュール、大学や住居等からの距離、時間等及び受入先の学校の諸条件を考慮し、開講後に三鷹市教育委員会が指定する。

なお、三鷹市立小・中学校において、時間講師、教育活動支援員、教育ボランティア、クラブ・部活動指導助手等として学校教育にかかわる活動等に携わっている者は、原則として当該の学校を特別教育実習校とする。

3 特別教育実習時間

特別教育実習時間は、週に2単位時間以上とし、大学の授業のない時間を基本に、受講生の条件や希望、特別教育実習校と調整の上設定する。

4 特別教育実習にかかる交通費、給食費等

特別教育実習にかかる交通費等は本人負担とする。また、特別教育実習が、給食指導時間をはさんで実施される場合の給食費も本人負担とする。

5 特別教育実習における実習内容

受講生の特別教育実習を行う時間、時間帯、曜日等及び特別教育実習校の諸条件に鑑み、次に掲げる内容のうち、特別教育実習校の校長が指定する内容の実習を行う。

- (1) 配属された学級等において、授業参観、授業補助、教育活動の補助、個別の児童・生徒への学習等指導、授業実践等を行い、教科指導や学級経営を学ぶ。
- (2) 学校の教育課程や学校組織等について、実務や講話等から学ぶ。
- (3) 児童・生徒との交流を通して、児童・生徒理解を図るとともに、生活指導や教育相談についての理解を深める。
- (4) 学校の諸教育活動（給食、清掃、クラブ・部活動、委員会活動、学校行事等）及び地域行事について、実務を通して理解を深める。

(特別教育実習における服務等)

- 1 服務に関する事項については、校長の指示に従う。
- 2 毎回の特別教育実習の開始及び終了に当たっては、副校長に連絡し確認をとって行う。（毎回の特別教育実習の開始時には、副校長の管理する出勤簿に押印し、終了時には副校長にその旨を届ける。なんらかの支障があり、欠席する場合は、事前に副校長に連絡する。）

- 3 受講生は、児童・生徒の個人情報の保護に努め、特別教育実習で知り得た個人情報を漏らしてはならない。特別教育実習の終了後も、同様とする。
- 4 特別教育実習の記録については、三鷹市教育委員会の定める書式を使用し、実習の都度、校長に提出し、指導を受ける。
特別教育実習の記録は、各学校が管理し、受講生は、その写をまとめ、毎月末に教育委員会指導課の担当者に交換便等で届ける。
- 5 特別教育実習で知り得たこと、個人情報については、特別教育実習中または実習後においても秘密を厳守する。
- 6 特別教育実習の往復及び活動中の服装等は、教育公務員に準じ、実習生としてふさわしい態度、服装等で行う。
- 7 特別教育実習は、開講式以後（学校への紹介後）とし、9月27日を実習最終日とする。
- 8 特別教育実習を行っていて悩みや相談がある場合は、副校長または実習生の相談役として指名されている教諭（メンター）に相談等をする。

（特別教育実習の取り消し）

実習生としてふさわしくないと認められる者については、特別教育実習を取り消すことがある。

（特別教育実習の特例）

特別教育実習は、三鷹市立小・中学校における教育ボランティア、部活動指導助手、介助員、学習指導員等三鷹市立小・中学校における学校教育にかかわる活動をこれにあてることができる。

（特別教育実習中の事故）

特別教育実習中の事故については、受講生については、三鷹市教育委員会が加入しているボランティア傷害保険の範囲内で対応する。

児童・生徒に対しては、校長の許可のもとに、適切な教育活動が行われていた場合には、日本体育・学校健康センター法にもとづく。

■三鷹ネットワーク大学推進機構に参加している大学（正会員・賛助会員）

亜細亜大学	法政大学
杏林大学	明治大学
国際基督教大学	ルーテル学院大学
首都大学東京	埼玉工業大学
成蹊大学	静岡県立大学短期大学部
電気通信大学	白百合女子大学
東京学芸大学	東京大学大学院総合文化研究科・教養学部
東京工科大学	東洋学園大学
東京女子大学	武蔵野大学
東京農工大学	立教女学院
日本獣医生命科学大学	
日本女子体育大学	

※三鷹ネットワーク大学推進機構に参加している会員大学に在籍する学生は、受講料の割引があります。

■願書提出先・願書提出に関するお問い合わせは

NPO法人三鷹ネットワーク大学推進機構

三鷹市下連雀3-24-3 三鷹駅前協同ビル3階

電話 0422(40)0313

■みたか教師力養成講座の内容に関するお問い合わせは

三鷹市教育委員会指導課 電話 0422(45)1151 内線 3246

■三鷹ネットワーク大学ホームページ <http://www.mitaka-univ.org/>

三鷹ネットワーク大学 受講者登録用紙

*すでに受講者登録を済まされている方は必要ありません。インターネットでもご登録ができます。

※太枠内の項目は必須事項です。

登録日：平成 年 月 日

お名前	フリガナ	性別	男・女	生年月日	西暦 年 月 日
受講者区分 ※該当する番号を1つ選んで○をつけてください。	(1)【市民】三鷹市にお住まいの方(学生は除く) (2)【市民(在勤・在学)】三鷹市外にお住まいで、三鷹市内の職場・学校に通われている方 (3)【市民学生】三鷹市にお住まいの学生の方 (4)【会員】勤務先、学校等が三鷹ネットワーク大学の正会員または賛助会員の方 (5)【一般】三鷹市外にお住まいの方				

Eメール					
緊急連絡先	携帯電話番号：		携帯Eメール：		

《郵便物の送付先※振込用紙や受講証等のお送り先を、下記から選んでください。》

郵便物送付先	ご自宅	勤務先
---------------	-----	-----

《ご自宅》

ご住所	〒 —				
電話番号		F A X			

《勤務先・学校名等》

勤務先名称	※学生の場合は学校名と学部・学科名				
勤務先部署名	※学生の場合は学籍番号		役職名		
ご住所	〒 —				
電話番号		F A X			

《ご職業等》※職種・業種について該当するものにそれぞれ○をつけてください。

勤務先業種	①官公庁 ②団体 ③教育 ④宗教 ⑤医療 ⑥建設 ⑦金融・保険 ⑧製造 ⑨運輸・通信 ⑩農林水産 ⑪電気・水道 ⑫不動産 ⑬卸・小売 ⑭飲食 ⑮IT・ソフト ⑯その他				
職業(職種)	①経営者 ②役員・管理職 ③一般事務 ④営業 ⑤販売・サービス ⑥生産管理 ⑦研究開発 ⑧専門職(医師・弁護士等) ⑨教職 ⑩自由業 ⑪専業主婦 ⑫無職 ⑬その他				

《三鷹ネットワーク大学からの情報提供ご希望の有無》

情報提供	希望する	希望しない
-------------	------	-------

《興味をお持ちの分野》※3つまでお選びください。

1 経営・経済学	2 歴史学	3 法学	4 文学	5 工学	6 教育学	7 福祉・医療	8 介護・看護
9 コンピューターサイエンス	10 アジア・アフリカ系言語	11 総合政策	12 国際関係論	13 政治学	14 天文学	15 農学	16 臨床心理学
17 カウンセリング学	18 社会心理学	19 国際コミュニケーション学	20 スポーツ医学	21 マーケティング学	22 人間環境学	23 キャリアデザイン等	24 社会福祉学
25 情報科学	26 情報コミュニケーション学	27 グローバルビジネス学	28 宗教学	29 平和学	30 生物学	31 化学	32 数学
33 教養学	34 建築学	35 その他					

◆受講者登録について *すでに受講者登録を済まされている方は必要ありません。

三鷹ネットワーク大学で受講される場合は、受講者登録の手続きが必要です。講座のお申し込みをする前に（講座のお申し込みと同時に）、必ず受講者登録を済ませてください。ご登録をしていただくことにより、今後お申し込みされる際に、ご住所等、個人情報を記入する手間がなくなります。またインターネットからのお申し込みも可能となります。

◆個人情報について

ご記入いただいたお客様の個人情報は、個人情報保護法に基づいて適切に管理するとともに、受講決定通知および講座のご案内目的のために使用します。

特別
セミナー

三鷹市教育委員会・三鷹ネットワーク大学推進機構共同企画講座
「教育・子育て研究所」コース

みたか教師力養成講座

申込用紙

受講者番号	E から始まる数字 6 ケタをご記入ください。 E _ _ _ _ _ _		申込日	平成	年	月	日
名前	フリガナ		性別	男・女	生年月日	西暦	
						年	月
住所	〒						
電話番号	自宅		緊急連絡先				
	ケータイ		ケータイ				
メールアドレス	パソコン						
	ケータイ						

※メールアドレスは両方ご記入ください。

学校名			卒業・在学中
学部・学科等		学籍番号	
教員免許	取得見込み ・ 取得済み	免許の種類 と教科	

※ 在校生は学生証のコピー、卒業生は教員免許証か卒業証明書のコピーを添付してください。

※ 記入漏れのないようにお願いします。

《希望するコースに○をつけてください》

申込欄	希望コース	受付印
	実践コース（春） 小学校教諭養成コース [A1910100]	
	実践コース（春） 中学校教諭養成コース [A1910200]	
	基礎コース（春） [A1910300]	

《基礎コースⅡの希望者へ》

志望予定の教員免許の種類と教科 をチェックしてください。	<input type="checkbox"/> 小学校 教諭	<input type="checkbox"/> 中学校教諭 教科（ ）	<input type="checkbox"/> まだ 分からない
---------------------------------	------------------------------------	--	--------------------------------------

