

みたか学校インターンシップ講座

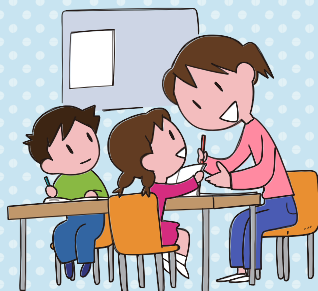

将来子どもにかかわる仕事を
考えている学生のみなさん
三鷹市内公立小・中学校で、
教育サポートの体験をしてみませんか?!

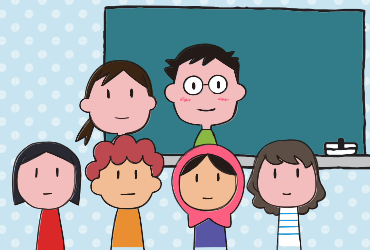

三鷹市のコミュニティ・スクールを基盤とした小中一貫教育の学校や放課後の学習等
現場へのインターンシップに重点を置いた講座です。
専門家から学び、受講生同士の情報交換ができる「ラボ」も毎月開催。
子どもたちと関わる実践力が身につきます。



対象

教員、スクールカウンセラー、
スクールソーシャルワーカー、
児童相談所、学童保育所、児童
館、教育系企業等、広く子ども
に関わる職業に関心のある大学
1～4年生の皆さん



募集人数

20人

受講料

無料 (交通費は自己負担)

期間

令和3年 **10月12日(火)** から
令和4年 **1月29日(土)** まで

申込み

令和3年 **9月25日(土)**
閉館時間までに申込書を
ご提出ください。

※詳細は募集要項をご確認ください。

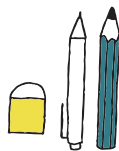

申込み・問合せ

NPO 法人三鷹ネットワーク大学推進機構

〒181-0013 三鷹市下連雀 3-24-3 三鷹駅前協同ビル 3階

電話 0422(40)0313 FAX 0422(40)0314 E-mail info@mitaka-univ.jp



みたか学校インターンシップ講座受講生募集要項

本事業は、三鷹市教育委員会と三鷹ネットワーク大学推進機構が連携して企画実施するもので、教職や教育支援、児童福祉関係職に関心のある学生のみなさんが、三鷹市立小・中学校へのインターンシップで学校現場を体験し、また、交流会・講座等で学びを深めることにより、子どもたちと関わる実践力を身につけ、将来の職業に結びつけられるようにすることを目的としています。

※令和3年度は、試行開催します。

1 実施概要

(1) 開講期間 令和3年10月12日(火)から令和4年1月29日(土)まで

(2) インターンシップ実習

学校現場に入る事前準備の講座(オンライン)を受講後、三鷹市立小・中学校へのインターンシップ実習に入ります。(9回)

インターンシップ実習として、以下のようなことを体験していただけます。(事前に希望を伺います。)

- ・授業での教科指導の補助、校庭遊びの指導補助、部活動指導の補助、放課後の学習支援(地域未来塾等)補助。
- ・児童・生徒との交流を通して、児童・生徒への理解を図るとともに、生活指導や教育相談についての理解を深めること。
- ・学校の諸教育活動(クラブ、部活動、委員会活動、学校行事等)や地域行事について、実務をとおして理解を深めること。

(3) 報告会

中間と最終の報告会で、実習の成果を発表していただき、専門家からのアドバイスを受けます。

(4) 交流会と勉強会(ラボ)

開講期間中、受講生同士の情報交換ができる交流会や、子どもの発達、現状、放課後について等、さらに学びを深めることができる勉強会(ラボ)を開催します。

(5) アドバイザー

アドバイザーが、受講生を総合的にサポートします。インターンシップ実習等で困ったことがあった場合にはご相談ください。

※終了後、アンケートや振り返りの会等にご協力いただきます。

2 募集対象

大学1年生～大学4年生で、教職を目指す方、または、学校教育、教育支援、児童福祉関係職に関心のある方。

※大学院生は応相談

3 募集人員 20人

4 受講費用 無料(試行のため)

※インターンシップに入る学校までの交通費は自己負担になります。

5 申込方法

- (1) 初めに、三鷹ネットワーク大学にご登録をお願いします。受講者登録用紙に必要事項をご記入ください。当機構ウェブサイトからも新規登録できます。
(すでに登録されている方は(2)からお願いします。)
- (2) 申込用紙(様式1)に必要事項をご記入の上、メール、郵送、FAXで三鷹ネットワーク大学事務局へ提出してください。
新規登録の方は受講者登録用紙も併せてお送りください。
- (3) 申込み受付期間：令和3年8月3日(火)～9月25日(土)(必着)

6 開講まで

- (1) 事前面談
申込みをされた方には、事前面談のご案内を送ります。
事前面談では、インターンシップ実習の希望を伺いますので、必ず出席してください。
日程：10月5日(火)または、10月7日(木)、いずれも17時～
- (2) 事前講座・オリエンテーション
講座①「三鷹市の教育施策」、講座②「学校で子どもを支援する際の留意点、オリエンテーション」を動画配信します。配信期間中に必ず視聴をお願いします。
配信期間：10月12日(火)～10月23日(土)
- (3) インターンシップ実習校の決定
実習校は、10月22日(金)までにご連絡します。10月4週目から実習開始になります。

7 お申込み・お問い合わせ先

NPO 法人三鷹ネットワーク大学推進機構事務局

みたか学校インターンシップ講座担当：田辺・小山田

〒181-0013 三鷹市下連雀3-24-3 三鷹駅前協同ビル3階

電話 0422(40)0313 FAX 0422(40)0314 E-mail:info@mitaka-univ.jp

HP：<https://www.mitaka-univ.org/>

開館時間：火～日曜日、午前9時30分～午後9時(日曜日は5時まで)

休館日：月曜日、祝日

※新型コロナウイルス感染症の影響により開館時間等変更がありますので、ホームページでご確認ください。

8 実施内容及びスケジュール

内 容	日 時	備 考
事前講座 オリエンテーション	10月12日(火)～ 10月23日(土)	事前講座(動画配信) 講座①三鷹市の教育施策、 講座②学校で子どもを支援する際の留意 点、オリエンテーション
ラボ(講座)	11月27日(土) 9時30分～12時30分	会場:三鷹ネットワーク大学 講座③子どもの発達について(講師:大学 教員を予定)/情報交換会
ラボ(講座)	12月26日(日) 9時30分～12時30分	会場:三鷹ネットワーク大学 講座④子どもたちの今を知る(講師:スクー ルカウンセラーを予定)/情報交換会
中間報告会/講座	1月8日(土) 9時30分～12時30分	会場:三鷹ネットワーク大学 講座⑤放課後の子どもたち(講師:学童保 育職員または、教育関連企業社員を予定)/ アドバイス(校長)
最終報告会/講座	1月29日(土) 9時30分～12時30分	会場:三鷹ネットワーク大学 講座⑥これからの三鷹の教育(講師:三鷹 市教育委員会) アドバイス(校長)
インターンシップ実習	10月第4週から1月第3週ま での期間 各派遣校で、全9回	三鷹市立小・中学校 (実習内容については事前に希望を伺います)

三鷹ネットワーク大学 受講者登録用紙

*すでに受講者登録を済まされている方は必要ありません。インターネットでもご登録ができます。

※太枠内の項目は必須事項です。

登録日：西暦 年 月 日

お名前	フリガナ	性別	男・女	生年月日	西暦 年 月 日
受講者区分 ※該当する番号を1つ選んで○をつけてください。	(1)【市民】三鷹市にお住まいの方(学生は除く) (2)【市民(在勤・在学)】三鷹市外にお住まいで、三鷹市内の職場・学校に通われている方 (3)【市民学生】三鷹市にお住まいの学生の方 (4)【会員】勤務先、学校等が三鷹ネットワーク大学の正会員または賛助会員の方 (5)【一般】三鷹市外にお住まいの方				

Eメール					
緊急連絡先	携帯電話番号：		携帯Eメール：		

《郵便物の送付先※振込用紙や受講証等のお送り先を、下記から選んでください。》

郵便物送付先	ご自宅	勤務先
---------------	-----	-----

《ご自宅》

ご住所	〒 —		
電話番号		F A X	

《勤務先・学校名等》

勤務先名称	※学生の場合は学校名と学部・学科名		
勤務先部署名	※学生の場合は学籍番号		役職名
ご住所	〒 —		
電話番号		F A X	

《ご職業等》※職種・業種について該当するものにそれぞれ○をつけてください。

勤務先業種	①官公庁 ②団体 ③教育 ④宗教 ⑤医療 ⑥建設 ⑦金融・保険 ⑧製造 ⑨運輸・通信 ⑩農林水産 ⑪電気・水道 ⑫不動産 ⑬卸・小売 ⑭飲食 ⑮IT・ソフト ⑯その他
職業(職種)	①経営者 ②役員・管理職 ③一般事務 ④営業 ⑤販売・サービス ⑥生産管理 ⑦研究開発 ⑧専門職(医師・弁護士等) ⑨教職 ⑩自由業 ⑪専業主婦 ⑫無職 ⑬その他

《三鷹ネットワーク大学からの情報提供ご希望の有無》

情報提供	希望する	希望しない
-------------	------	-------

《興味をお持ちの分野》※3つまでお選びください。

1経営・経済学 2歴史学 3法学 4文学 5工学 6教育学 7福祉・医療 8介護・看護 9コンピューターサイエンス 10アジア・アフリカ言語 11総合政策 12国際関係論 13政治学 14天文学 15農学 16臨床心理学 17カウンセリング学 18社会心理学 19国際コミュニケーション学 20スポーツ医学 21マーケティング学 22人間環境学 23キャリアデザイン等 24社会福祉学 25情報科学 26情報コミュニケーション学 27グローバルビジネス学 28宗教学 29平和学 30生物学 31化学 32数学 33教養学 34建築学 35その他

◆受講者登録について *すでに受講者登録を済まされている方は必要ありません。

三鷹ネットワーク大学で受講される場合は、受講者登録の手続きが必要です。講座のお申し込みをする前に(講座のお申し込みと同時に)、必ず受講者登録を済ませてください。ご登録をさせていただくことにより、今後お申し込みされる際に、ご住所等、個人情報を記入する手間がなくなります。またインターネットからの申し込みも可能となります。

◆個人情報について

ご記入いただいたお客様の個人情報は、個人情報保護法に基づいて適切に管理するとともに、受講決定通知および講座のご案内目的のために使用します。

特 別 セミナー	三鷹市教育委員会・三鷹ネットワーク大学推進機構共同企画講座 令和3年度 みたか学校インターンシップ講座 申込用紙
-------------	--------------------------------------------------------------------

受講者番号	E から始まる数字6ケタをご記入ください。 E _ _ _ _ _ _	申込日	令和 年 月 日		
名 前	フリガナ _____	性 別	男・女	生年月日	S・H 年 月 日
住 所	〒 _____				
電 話 番 号	自 宅			緊急連絡先 携 帯 電 話	
メ ー ル ア ド レ ス	パ ソ コ ン				
メ ー ル ア ド レ ス	携 帯				
学 校 名				<input type="checkbox"/> 卒業・ <input type="checkbox"/> 在学中(年 生)	
学部・学科等			学 籍 番 号	(在学生のみのみ)	
教員免許	<input type="checkbox"/> 取得見込み ・ <input type="checkbox"/> 取得済み		免許の校種 と教科		
志望動機					
インター シップでや ってみたい こと					

◆現在、非常勤で学校に勤務している、学習塾でアルバイトをしている等があれば記入してください。

勤務先	勤務先所在地	勤務形態 (非常勤講師、アルバイト等)

※事務局記入欄	<input type="checkbox"/> 会 員	<input type="checkbox"/> 市 民	<input type="checkbox"/> 市内在勤	<input type="checkbox"/> 一 般
---------	------------------------------	------------------------------	-------------------------------	------------------------------

